

# OPEN CAMPUS 8.7 SUN 10:00-15:30

[受付開始 9:30]

健康×データサイエンスの  
未来が、ここに!

健康データサイエンス学部 (仮称)

健康データサイエンス学科 (仮称)

[認可申請中] ※健康データサイエンス学部は2023年4月開設を目指し、現在認可申請中。

*Juntendo University*



この度のオープンキャンパスは完全予約制となります。  
こちらのQRコードよりお申し込みください。



順天堂大学

# INFORMATION

今回のオープンキャンパスの目玉、模擬授業と特別企画の情報をご紹介します！

この他にも、キャンパスツアーや無料の学食体験、  
教職員・在学生相談会などイベントが盛りだくさん！

## DATA SCIENCE × SPORTS

### 模擬授業

#### 勝つための最短ルートの見つけ方

選手たちやベンチの様々な動きが、  
勝利に対してどれほど影響を与えているかはわからない。  
しかし、データサイエンスを利用することでそれらが数値化される。  
その活用により、効率的な戦術や練習方法の決定などを行うことができる。



## DATA SCIENCE × BRAIN SCIENCE

### 特別企画

#### 医療ビッグデータによる脳の解明

実際の医療ビッグデータに触れ、  
脳科学×データサイエンスの最先端とその展望を体感してみよう。

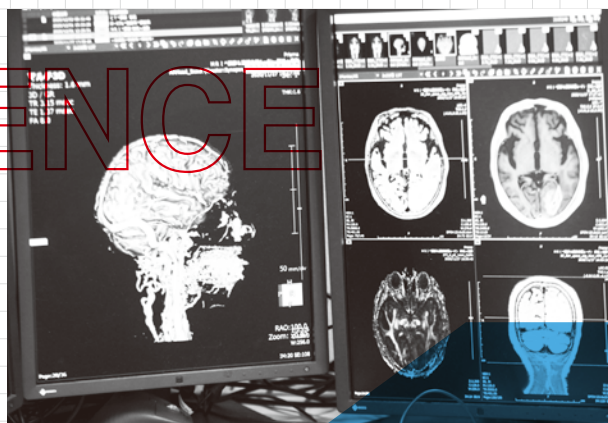

### 学部紹介も実施！

「ヘルスデータサイエンス」のニーズがますます高まっています。  
将来その能力を発揮し、活躍するため、何を学ぶか。  
教育の特色を含め、わかりやすく説明します。



◀ 前回のオープンキャンパスの  
様子はこちら！

このたび予定しておりますオープンキャンパスは、みなさまの安全を十分に考慮し開催いたします。そのため新型コロナウイルス感染症対策として、一部イベントの参加人数を制限し実施いたします。詳細は予約サイト等でご確認ください。なお、感染拡大防止のため、以下のとおりご協力をお願いいたします。

- 発熱、咳などの症状や、体調に不安がある方は参加をお控えください。（本学でも、入り口にて検温を実施いたします。）
- 参加される方はマスク着用にご協力ください。
- なお、新型コロナウイルス感染症の影響等により、開催内容等が変更となる場合があります。

順天堂大学 浦安・日の出キャンパス 新学部開設準備室  
〒279-0013 千葉県浦安市日の出6-8-1  
Tel:047-354-3311 Email:ds-pr@juntendo.ac.jp